

---

# VAL D'ISERE TELEPHERIQUES/REGIE DES PISTES DE VAL D'ISERE

---

## CREATION D'UN MERLON SUR LA PISTE DE L'EPAULE

---

### DIAGNOSTIC BIODIVERSITE SIMPLIFIE : HABITATS NATURELS ET FLORE PATRIMONIALE

---

06/11/18



## 1 - CONTEXTE ET LOCALISATION DU SITE D'ETUDE

Les gestionnaires du domaine skiable de Val d'Isère disposent sur leur domaine skiable d'un projet de création d'un merlon en pierre sur le bas de la piste de l'épaule du Charvet. Cet aménagement est déjà réalisé chaque hiver à l'aide de neige. L'objectif est de pouvoir disposer de l'ouvrage même avec de faibles quantités de neige et donc de réaliser une structure pérenne. Val d'Isère téléphériques et la régie des pistes sollicitent KARUM pour la réalisation d'inventaires floristiques avant travaux. Ces inventaires ont pour but de relever la présence éventuelle d'enjeux sur la zone de projet.

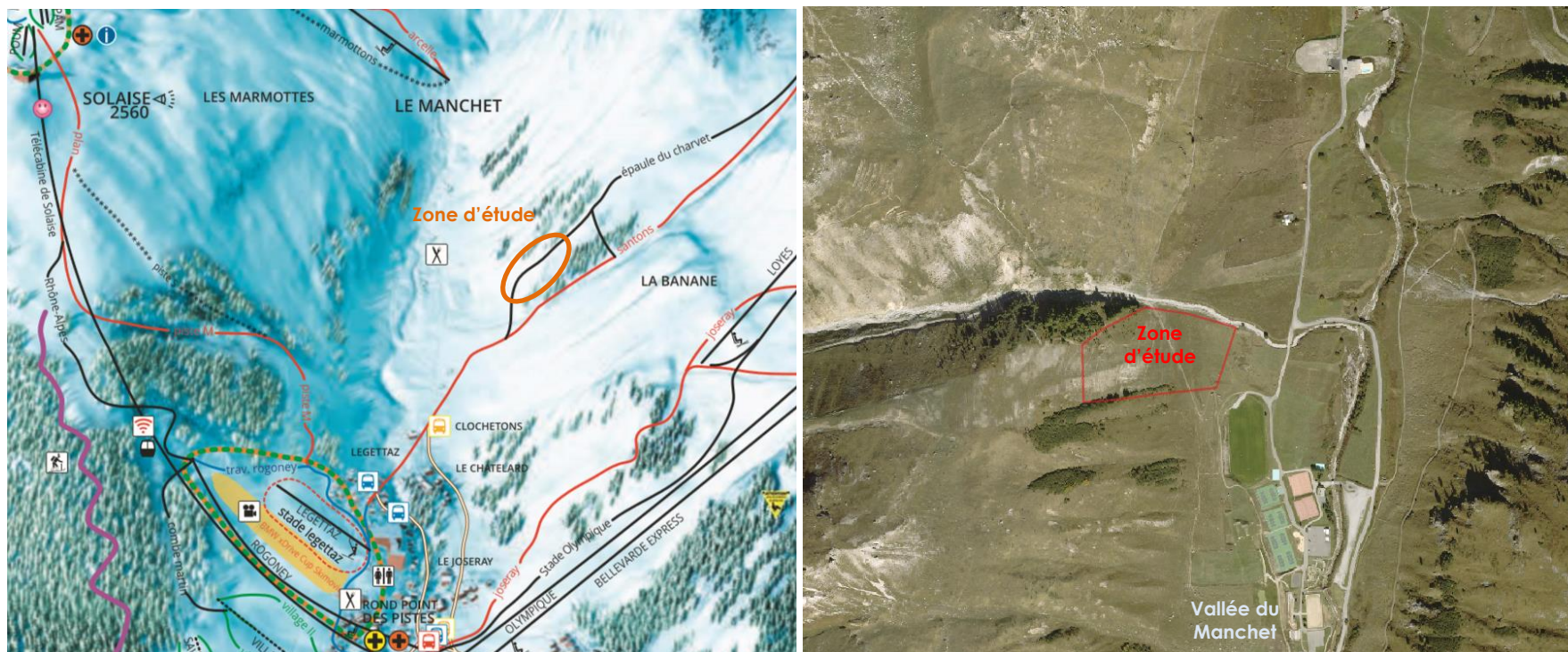

Localisation de la zone d'étude\_KARUM

## 2 - RESULTATS DES INVENTAIRES ET ENJEUX

Les inventaires floristiques réalisés pour la caractérisation des habitats naturels et la recherche de la flore protégée ont été menés le 1 aout 2018.

### 2.1 - HABITATS NATURELS

La partie haute de la zone d'étude est composée d'une pelouse en gradins et guirlandes accompagnée d'une végétation anthropique. Cette partie très raide est bordée d'un côté par de l'aulne vert et de l'autre côté par une recolonisation de jeunes mélèzes avant de s'ouvrir sur une prairie de fauche pâturée. Aucun habitat naturel humide n'est présent sur la zone d'étude.

Code EUNIS	Intitulé	État de conservation	Statut humide	Intérêt communautaire	Enjeux
E2.3	Prairie de fauche de montagne	Dégradé	/	Communautaire	MOYEN
E4.43	Pelouses en gradins et guirlandes	Dégradé	/	Communautaire	MOYEN
E4.52	Pâturage à Léontodon hispidus	Dégradé	/	/	FAIBLE
E5.1	Végétations herbacées anthropique	Dégradé	/	/	FAIBLE
F2.3111	Fourrés alpins à aulne vert	Préservé	Pro parte (non humide)	/	FAIBLE
G5.63	Recolonisation forestière par de jeunes individus de mélèze	Dégradé	/	/	FAIBLE





*Habitats naturels présents sur la zone d'étude \_KARUM*



*Pelouse en gradins et guirlandes (à gauche) et prairie de fauche pâturée (à droite) \_ KARUM*







### Légende

 Zone d'étude

Habitats naturels (code EUNIS)

 Pelouses en gradins et guirlandes (E4.43) x Végétations herbacées anthropique (E5.1)

 Pelouses en gradins et guirlandes (E4.43) x Végétations herbacées anthropique (E5.1) x Recolonisation forestière par de jeunes individus de mélèze (G5.63)

 Prairie de fauche de montagne (E2.3) x Pâturage à Léontodon hispidus (E4.52)

 Fourrés alpins à aulne vert (F2.31111)



Conception : KARUM/ J.MARTIN

Fond de carte : BD Orto

Source de données : KARUM

Date : 05/11/2018

0 50 m



# Création d'un merlon sur la piste de l'Epaule\_ Val d'Isère Téléphériques et Régie des pistes de Val d'Isère

Niveau d'enjeu pour les habitats naturels



## Légende

 Zone d'étude

Niveau d'enjeu

 Faible

 Faible à moyen



Conception : KARUM/ J.MARTIN

Fond de carte : BD Orhto

Source de données : KARUM

Date : 05/11/2018

0 50 m

## 2.2 - FLORE

D'après les données de l'observatoire environnemental du domaine skiable de Val d'Isère la gentiane à calice renflé a été observée sur la zone d'étude en 2017. Ce point n'a pas été confirmé lors des observations de 2018. Cela s'explique par le fait que cette espèce ne fleurie à priori pas toutes les années. Le secteur d'étude est fortement favorable à l'espèce il est donc nécessaire de faire des inventaires complémentaires en Juin/Juillet 2019.

Nom français	Nom scientifique	Nombre de stations	Abondance de l'espèce à l'échelle du domaine skiable	Protection réglementaire	Enjeux
Gentiane à calice renflé	<i>Gentiana utriculosa</i> L., 1753	1	Extrêmement sensible	Nationale	<b>FORT</b>



*Gentiane à calice renflé* \_ KARUM



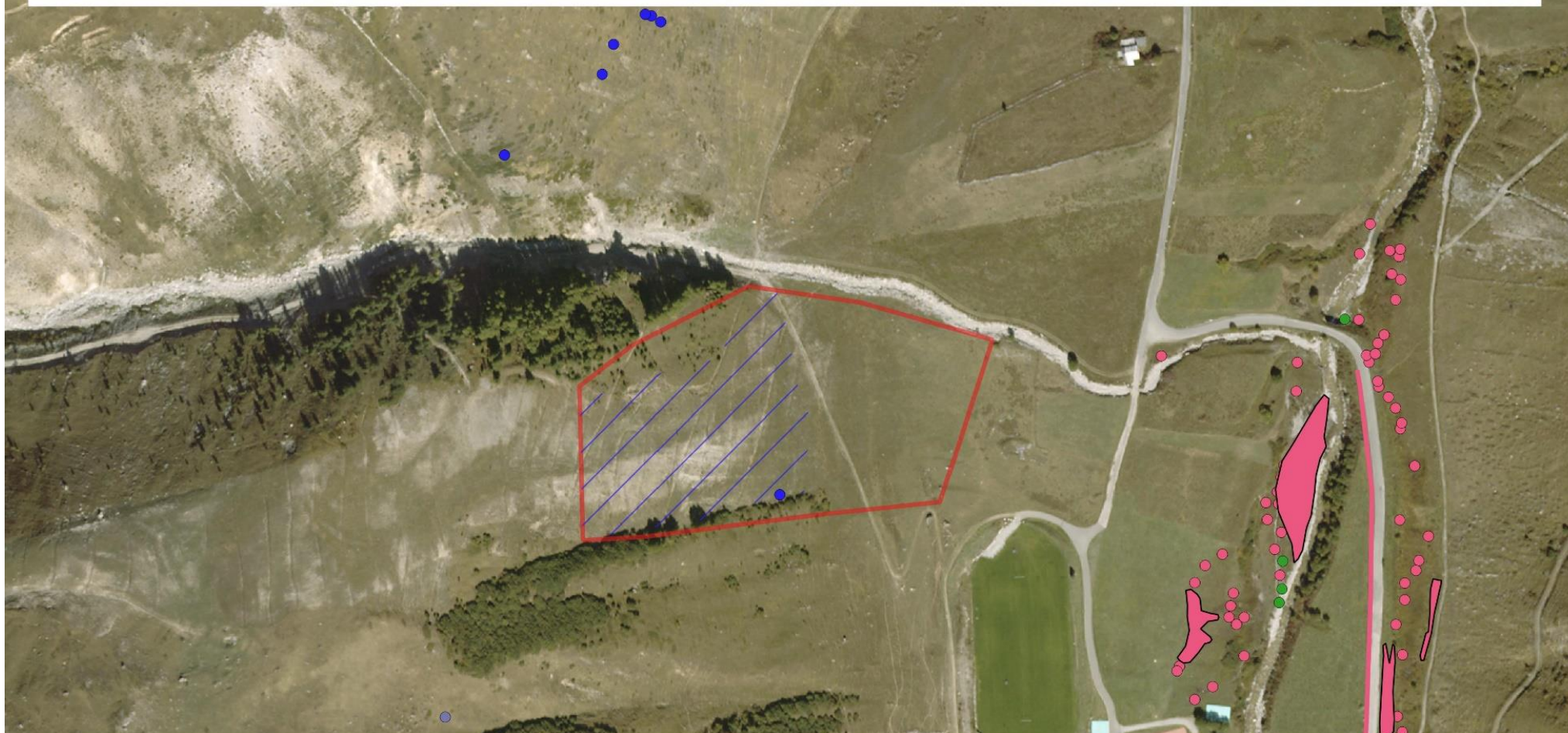

## Légende

 Zone d'étude

### Flore protégée

 Cirse faux hélium

 Dracocéphale de ruysch

 Gentiane à calice renflé

 Tamarin d'Allemagne

 Habitat naturel potentiellement favorable à la Gentiane à calice renflé



Conception : KARUM/ J.MARTIN  
Fond de carte : BD Orto  
Source de données : KARUM  
Date : 05/11/2018

0 50 m



### 3 - CONCLUSION

Le tableau présenté ci-dessous synthétise les principaux enjeux relevés sur le site par groupe. Des mesures ayant pour but d'éviter, réduire et compenser les impacts sur les enjeux ont également été préconisées.

Groupe	Enjeux	Mesures préconisées afin de réduire l'impact potentiel
Habitats naturels	Présence d'habitats naturels d'intérêt communautaire dégradés	> Limiter les emprises de terrassements > Réaliser une revégétalisation qualitative et diversifiée
Flore	Présence d'une espèce protégée sur l'emprise du projet la gentiane à calice renflé	> Réaliser des inventaires complémentaires en Juin/Juillet 2019 pour cette espèce qui ne s'exprime pas toutes les années  > Eviter la destruction d'espèces protégées et réaliser des mises en défens lors des travaux <b>ou</b> > Etrépage et déplacement des espèces protégées sur des zones d'accueil favorables  <i>Rappel réglementaire : Le déplacement ou la destruction d'espèces végétales protégées nécessitent la réalisation d'un dossier de demande de destruction ou de déplacement d'espèces protégées (dossier CNPN) ainsi que de l'obtention d'une autorisation spécifique</i>